

Dalla Basilica di Santa Maria di Pozzano alla Concattedrale di Castellammare di Stabia

Diocesi di Sorrento – Castellammare

Località	Valenza/aspetti storici, artistici, ambientali, paesaggistici, culturali,...	Aspetti/contenuti spirituali	Info e contatti
<p>Castellammare di Stabia (NA)</p> <p><u>Come raggiungere il sito:</u></p> <p><u>treno:</u> da <u>Roma</u> :Roma - Napoli</p> <p><u>da Napoli:</u> Circumvesuviana: Napoli – Sorrento: stazione Castellammare di Stabia</p> <p><u>Autostrada A1 :</u> uscita casello di Castellammare di Stabia percorrere la “Panoramica SS145” fino alla Basilica di Pozzano</p> 	<p>Il percorso inizia dalla Basilica di Pozzano, posta in alto, che guarda verso la città e verso il mare. Sulla terrazza esterna ci si può fermare ammirando il mare e l'intera città dall'alto, a partire dai sottostanti cantieri navali. Scendendo a piedi, lungo una passeggiata nel verde (il cammino dura circa 15 minuti), si costeggiano i cantieri (già Regio Arsenal; la più antica fabbrica di navi intesa in senso moderno, aperti dal 1753) verso le Antiche terme e la fonte pubblica, per arrivare all'acqua della Madonna dove sostare. Da qui si procede lungo la strada che costeggia il porto fino alla piazza dell'Orologio nei pressi della Capitaneria di porto. Da quest'ultima si entra nel centro antico, alla via Gesù e al Monastero di S. Bartolomeo per la visita al SS. Sacramento, sempre esposto. Poco più avanti si visita la chiesa del Gesù, facente parte dell'ex Collegio dei Gesuiti. Il percorso termina in piazza Giovanni XXIII, dove si può visitare il “MuDiSS” (Museo diocesano) e la Concattedrale.</p>	<p><i>“Se uno non nasce da acqua e da spirito...” (Gv 3,5)</i></p> <p>Il percorso si snoda dalla Basilica di S. Maria di Pozzano alla Concattedrale. Attraverso di esso sarà possibile riscoprire dal riferimento all'acqua (che purifica e dà vita) e alle acque (Castellammare, città delle acque) le linee fondamentali del cammino della chiesa locale, attraverso la storia e attraverso significative forme d'arte presenti nella chiesa di S. Maria di Pozzano (culto Mariano), nella chiesa di S. Bartolomeo (culto Eucaristico), nella chiesa del Gesù (nel nome di Gesù ogni ginocchio si pieghi), nel Museo diocesano “MuDiSS” e nella chiesa Concattedrale. Seppur rapidamente, si possono scoprire testimonianze di fede e di storia che attraverso l'arte pongono in rilievo l'Eucaristia, il culto della Vergine, la tensione della storia tra Chiesa terrestre e Chiesa celeste (antiche testimonianze della chiesa locale relative al culto mariano, ai Santi patroni), con riferimenti al lavoro dell'uomo e al suo cammino nei secoli (territorio e lavoro dell'uomo). Il percorso non vuole essere soltanto di tipo “artistico-museale” ma vuole offrire, come in filigrana, una visione della chiesa</p>	<p><i>Nome sito</i></p> <p>Responsabile sito: Umberto Arpaia Contatti segreteria: Rosa Montillo tel.081 -8725348 e-mail: montillodesign@gmail.com</p> <p><u>Orari</u></p> <p><u>Durata percorso: ½ giornata (Mattina o pomeriggio) o intera con pranzo</u></p> <p><u>Costo (eventuali biglietti di ingresso con guida):Mudiss gratuito</u></p> <p>Possibilità di punto ristoro e soggiorno <u>accoglienza per pranzo pellegrini</u> presso:</p> <p>-Locale AC diocesana per consumare pranzo a sacco (a300 mt dalla Concattedrale o eventualmente pizzerie e ristoranti lungo il percorso</p> <p>ristorante – pizzeria :</p> <p>-MICCIO (nei pressi della fonte dell'acqua della Madonna) tel. 081 871 2864</p> <p>-ZEMBERINIELLO (nei pressi della circumvesuviana) tel.081 871 4002</p>

Percorso a piedi dalla Basilica di Pozzano alla Concattedrale:

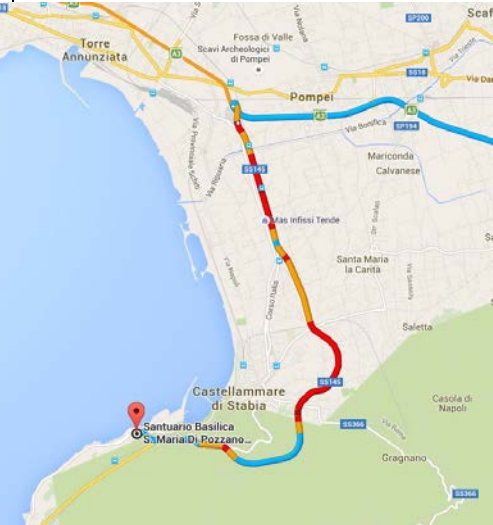
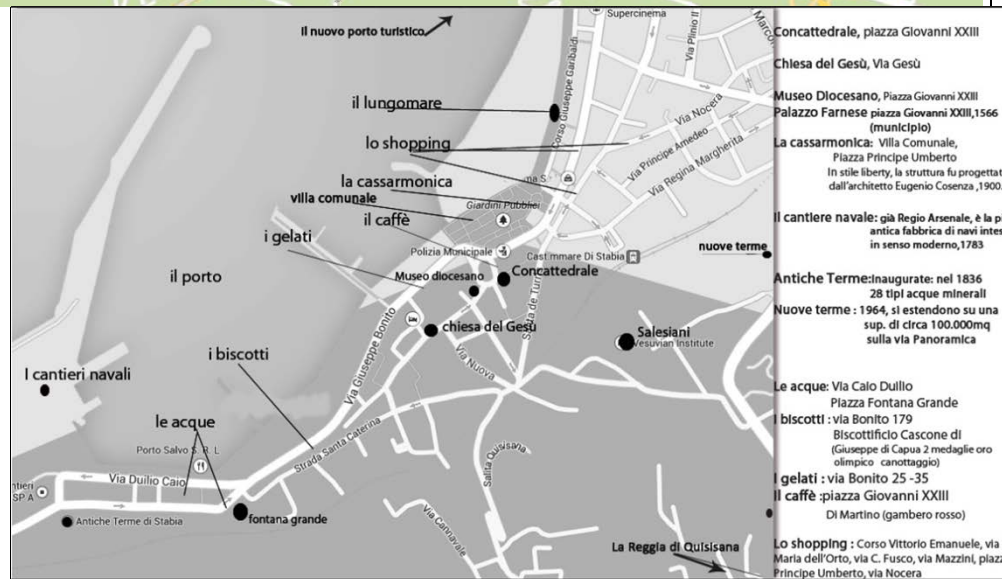
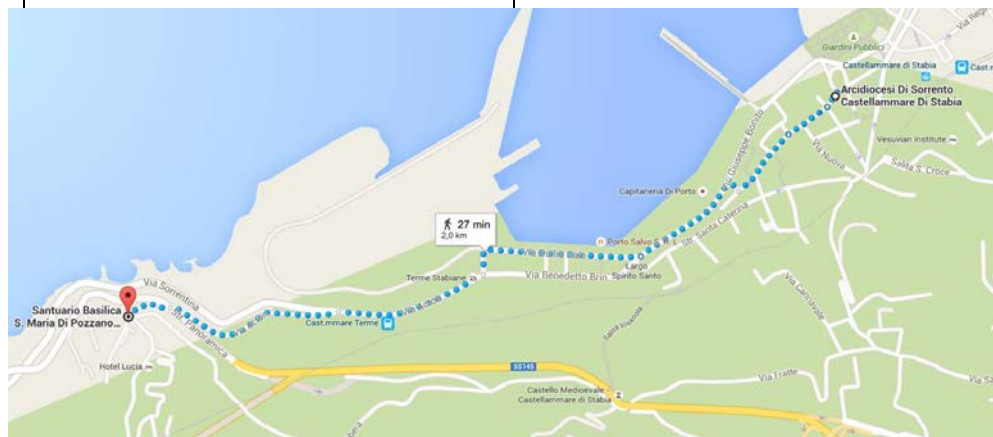

Stabia venne conquistata da Roma nel 340 a.C. e fu durante il periodo romano che la città ebbe il suo massimo splendore: infatti venne cinta da mura e divenne un piccolo borgo dotato soprattutto ai prodotti che offriva la terra. Intorno alla città fortificata si svilupparono numerose fattorie che, con il passare del tempo, formarono piccoli borghi: questa zona viene ricordata come *Ager Stabianus*. Il 25 agosto del 79 d.C. un'improvvisata e violenta eruzione del Vesuvio fece scomparire sotto una fitta coltre di cenere, lapilli e pomice, insieme a Pompei ed Ercolano, la città di Stabia. *Ville romane sulla collina di Varano: Villa di Arianna e villa S. Marco*

locale che vive nel tempo e va oltre il tempo.

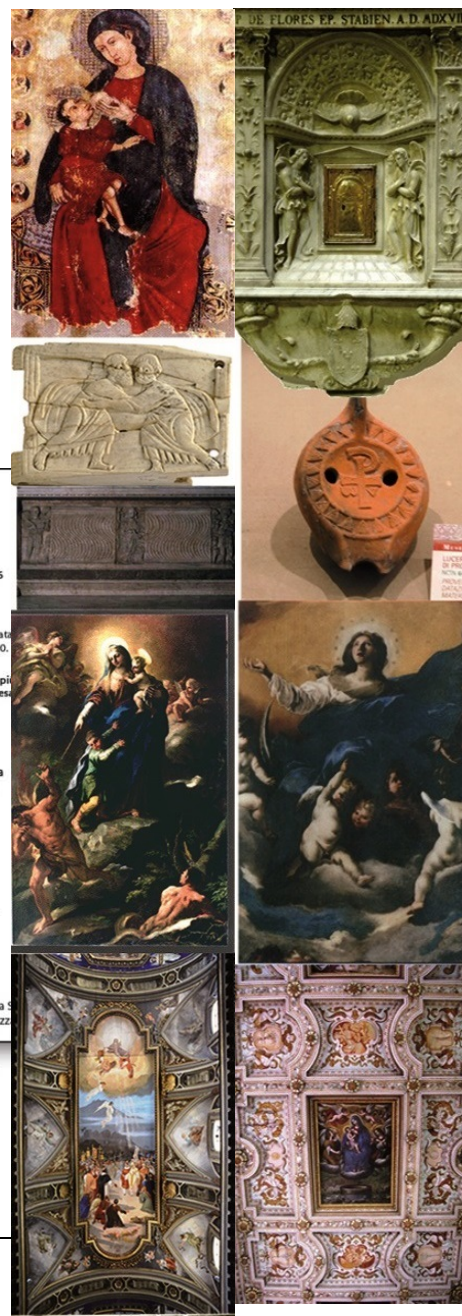

possibilità di soggiorno:

presso:

hotel desio (al centro presso la stazione della circumvesuviana)

<http://www.hoteldesio.it/>

costi: camera doppia con colazione euro 60 circa

Ulteriori note:

Basilica di Pozzano

<http://www.basilicadipozzano.fasturl.it/>

basilicapozzano1@libero.it

tel.081 8026070

Orari SS. Messe

Mattina 8:00 - 12:00

Pomeriggio 16:30 (17:30) - 18:00 (19:00)

Rosario 17:00 (18:00)

S. Messa feriale 17:30 (18:30)

Domenica :SS. Messa: 8:00, 10:00, 12:00

Concattedrale, piazza Giovanni XXIII

Tel.081 8711672

MUDISS (museo diocesano Sorrentino-Stabiese)

Orario Estivo (dal 1 Giugno al 30 Settembre)

GIORNI DI APERTURA : Martedì, Mercoledì, Giovedì, Venerdì, Sabato

ORARI DI APERTURA : 16,30 - 20,30

Orario Invernale (dal 1 Ottobre al 31 Maggio)

GIORNI DI APERTURA:

Lunedì: Pomeriggio 16,00 - 20,00

Mercoledì: Mattina 9,00-13,00 Pomeriggio 16,00 - 20,00

Sabato: Mattina 9,00-13,00 Pomeriggio 16,00 - 20,00

E' possibile concordare con la segreteria del sito l' apertura fuori orario del museo